



GOVERNO DO
Rio de Janeiro

BILHETAGEM ELETRÔNICA INTEROPERABILIDADE E OUTROS AVANÇOS



SECRETARIA DE
TRANSPORTES



HISTÓRICO DO PROCESSO

20/07/2017
Liminar
determinando
a licitação

18/07/2017
MPRJ e DPGE
ajuizaram Ação
Civil Pública
contra o Estado

01/11/2017
Celebração do
Termo de
Compromisso

22/08/2017
Estado obtém
efeito suspensivo
para a liminar

25/01/2018
Carta Conjunta
ao TCE-RJ

13/11/2017
Estado passa
do pólo
passivo para o
pólo ativo na
ação

02/02/2018
TCE responde a
Carta elogiando a
medida e
aceitando fazer
parte do Termo
de Compromisso



OBRIGAÇÕES DO TERMO DE COMPROMISSO

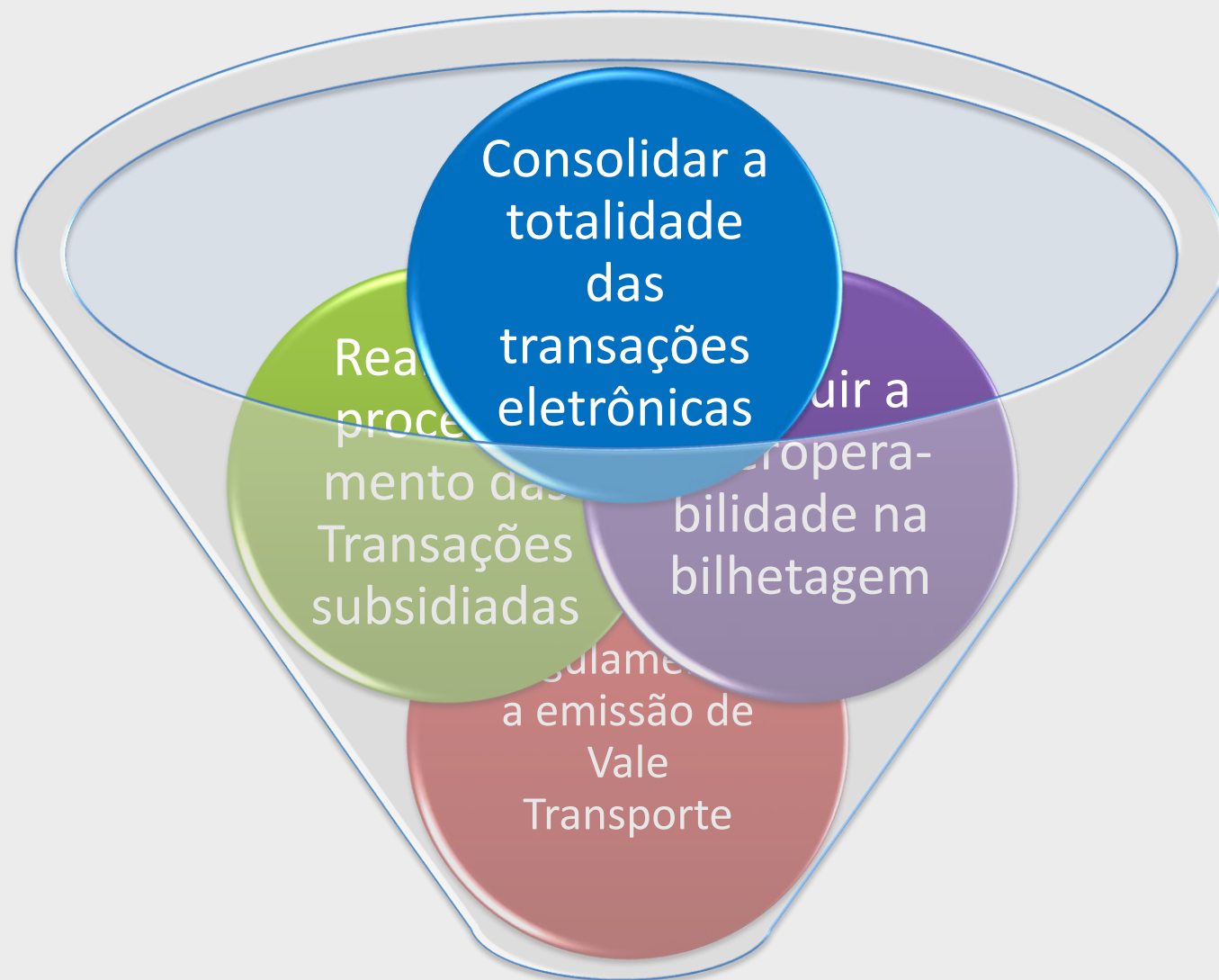

DECRETO Nº 46.243 DE 07 DE FEVEREIRO DE 2018

REGULAMENTA DISPOSITIVOS DA LEI ESTADUAL Nº 4.291, DE 22 DE MARÇO DE 2004, INSTITUI A INTEROPERABILIDADE NO SISTEMA DE BILHETAGEM ELETRÔNICA DE COMPETÊNCIA DO ESTADO DO RIO DE JANEIRO, ADÉQUA O SISTEMA DE EMISSÃO E COMERCIALIZAÇÃO DO VALE-TRANSPORTE EM ÂMBITO ESTADUAL À LEI FEDERAL Nº 7.418, DE 16 DE DEZEMBRO DE 1985, REGULAMENTADA PELO DECRETO FEDERAL Nº 95.247, DE 17 DE NOVEMBRO DE 1987, E DÁ OUTRAS PROVIDÊNCIAS.



EMISSÃO E COMERCIALIZAÇÃO DO VALE TRANSPORTE

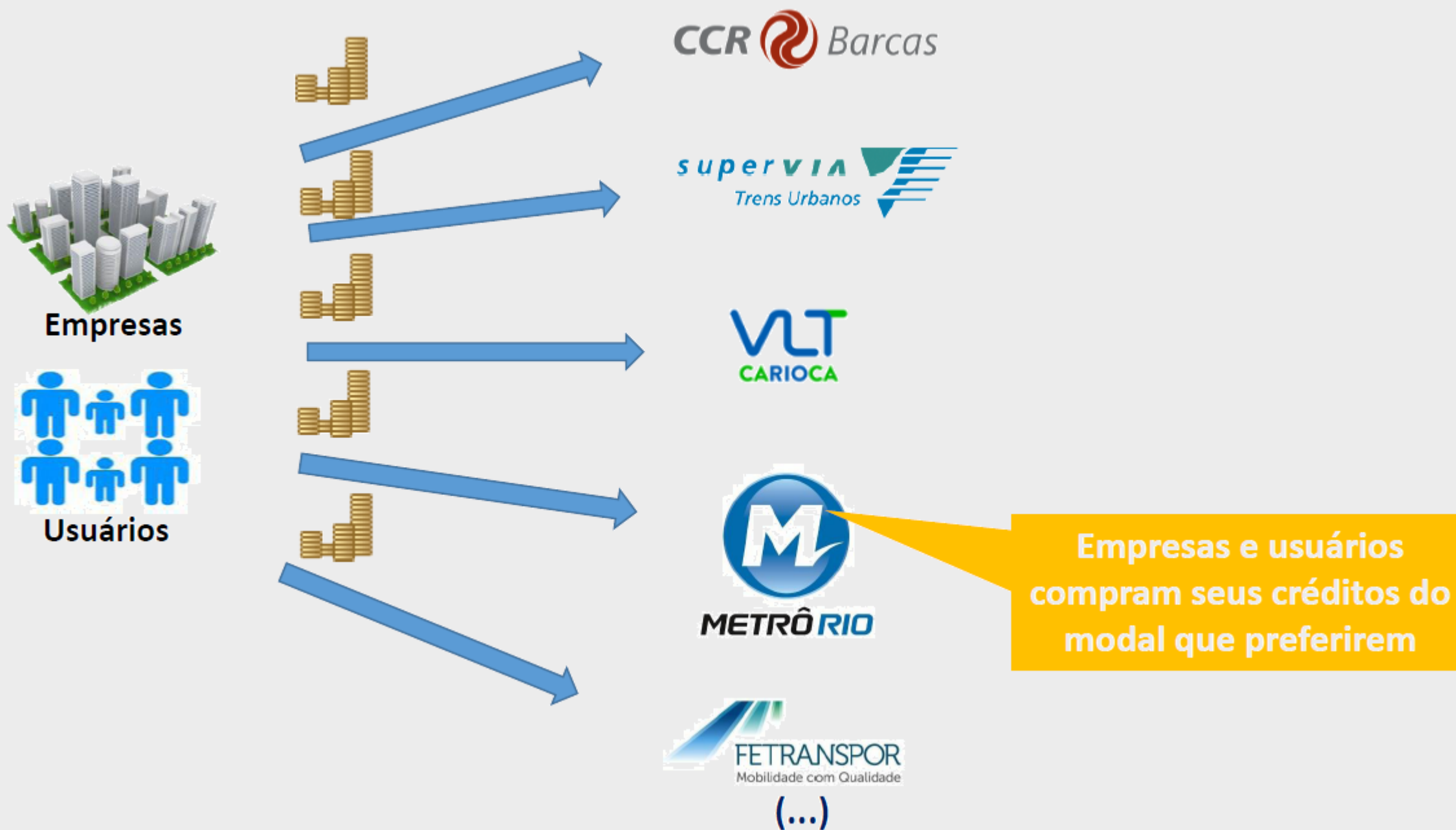

Empresas e usuários
compram seus créditos do
modal que preferirem



A INTEROPERABILIDADE





PROCESSAMENTO DAS TRANSAÇÕES PRIVADAS

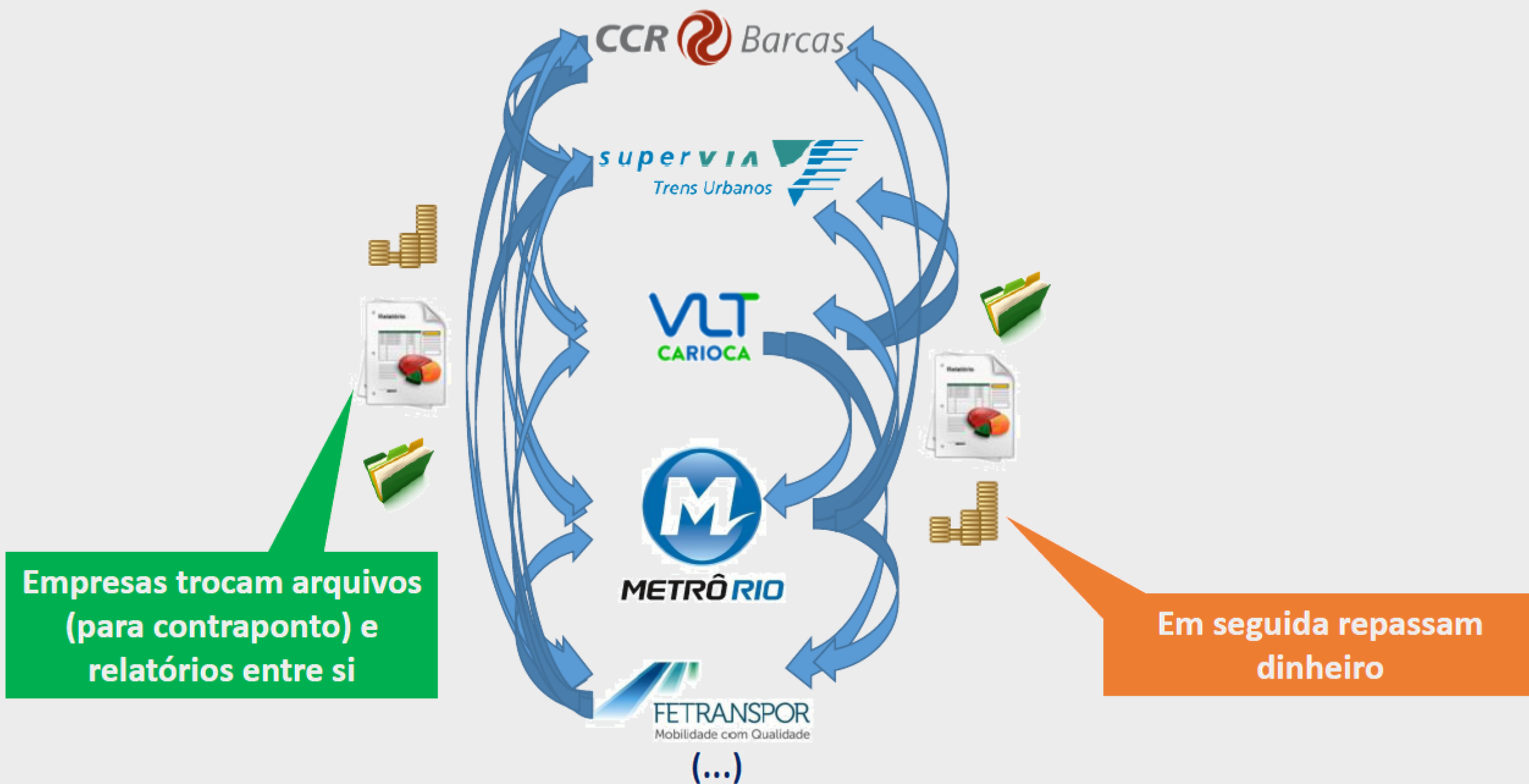



PROCESSAMENTO DAS TRANSAÇÕES SUBSIDIADAS

CCR  *Barcas*

supervia 
Trens Urbanos



Operadoras enviam arquivos para Estado que faz seu próprio controle de subsídio(s) e armazena a totalidade da informação sobre transporte para auditorias, consultas e estudos.



METRÔ RIO



FETRANSPOR
Mobilidade com Qualidade

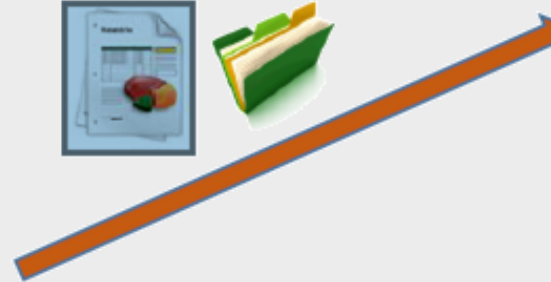

(...)



PROCESSAMENTO DAS TRANSAÇÕES SUBSIDIADAS

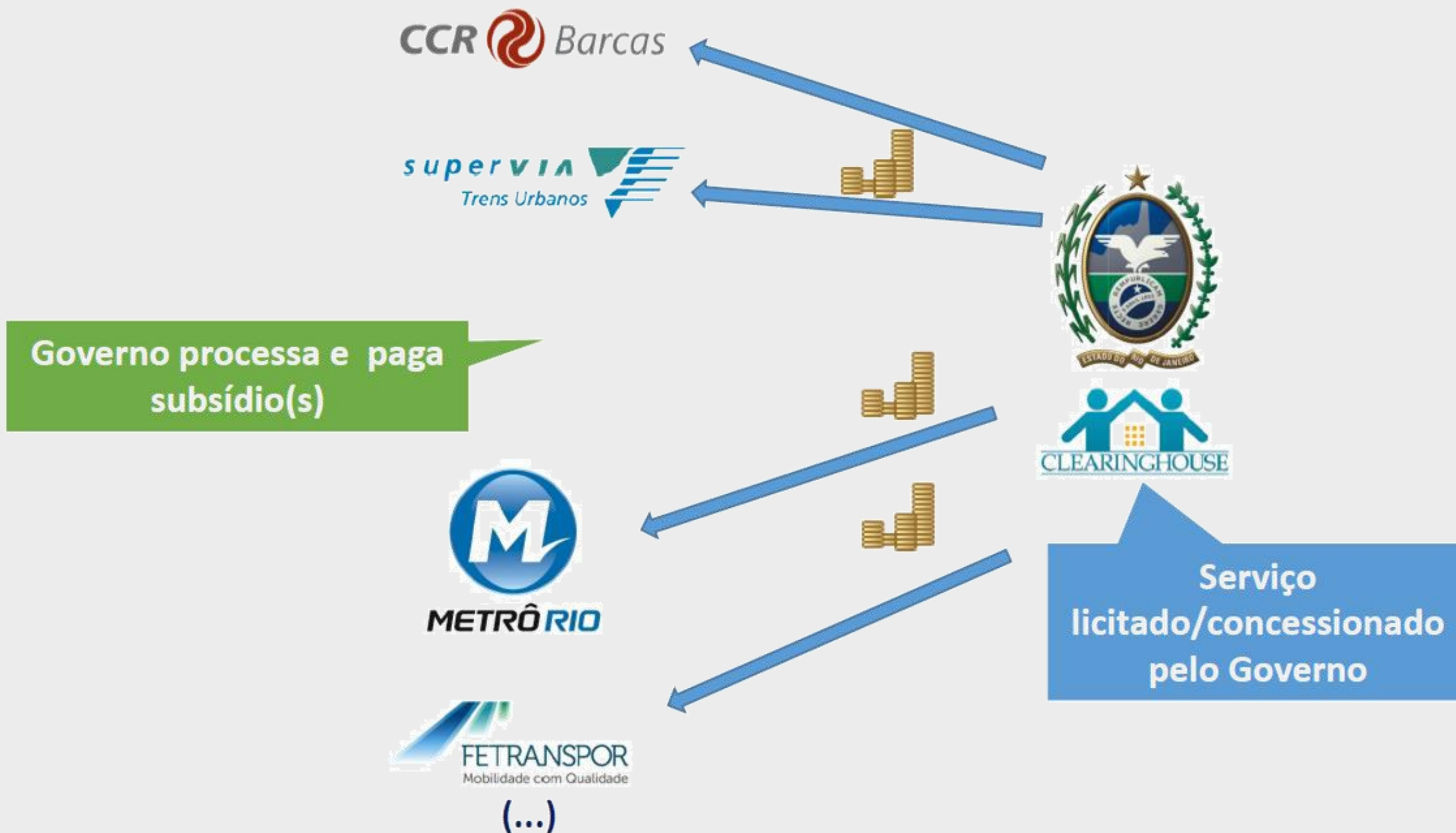



CONSULTA PÚBLICA REALIZADA (CP SETRANS Nº 001/18)

- **Divulgação da Consulta Pública por 45 dias:**
 - ✓ Publicação no **Diário Oficial do Estado**;
 - ✓ Publicação no jornal **O Fluminense**;
 - ✓ **146** embaixadas;
 - ✓ **72** Consulados Gerais e Honorários no Rio de Janeiro;
 - ✓ **99** Consulados Gerais e Honorários em São Paulo;
 - ✓ Ofício enviado à **AFEPA/Itamaraty** para divulgação às representações brasileiras no exterior;
 - ✓ Grandes empresas como **SAP Brasil, MasterCard, Cielo, Visa, Itaú, Oracle, IBM, Prodata, Módulo Solutions**, dentre outras;

- **Resultado: 57 contribuições recebidas.**

(...)



OUTRAS AÇÕES EM ANDAMENTO

- **Publicação do Decreto Estadual nº 46.365/2018, que determina o envio das transações eletrônicas de transporte ao PRODERJ**
 - ✓ Mais de 150 milhões de transações já recebidas pelo PRODERJ;
 - ✓ Até o final de outubro/2018 o Estado terá a totalidade das transações eletrônicas de transportes desde janeiro/2016.

- **Análise de soluções de novos meios de pagamento para a bilhetagem eletrônica, como cartões bancários de débito, crédito e pré-pagos;**



OBRIGADO!



GOVERNO DO
Rio de
Janeiro

SECRETARIA DE
TRANSPORTES